UFF - UNIVERSIDADE FEDERAL FLUMINENSE
PROGRAD - PRÓ-REITORIA DE GRADUAÇÃO
COSEAC - COORDENAÇÃO DE SELEÇÃO ACADÊMICA
CLIN - COMPANHIA DE LIMPEZA URBANA DE NITERÓI

CONCURSO PÚBLICO PARA PROVIMENTO DE CARGOS DA COMPANHIA DE LIMPEZA URBANA DE NITERÓI – CLIN

INFORMAÇÕES DO LOCAL DE PROVA PRÁTICA da ETAPA E

A prova será realizada nas imediações da Rótula do Cafubá, que é uma praça situada na altura do n° 717 da Avenida Conselheiro Paulo de Melo Kale, bairro de Piratininga, Niterói. Para chegar até o local, você deve escolher o ônibus da linha **39 – Centro-Piratininga , via Cafubá**, que passa no local de Prova. Em Niterói, o ponto final desta linha está situado no Terminal João Goulart, ao lado da Estação das Barcas na 1ª Plataforma. A Linha 39 possui dois itinerários – Um via Cafubá e outro via Shopping de Itaipu. Certifique-se com o cobrador ou com o motorista que o seu ônibus é o correto. Lembre-se, também, que aos domingos a oferta de ônibus é menor do que nos dias úteis.
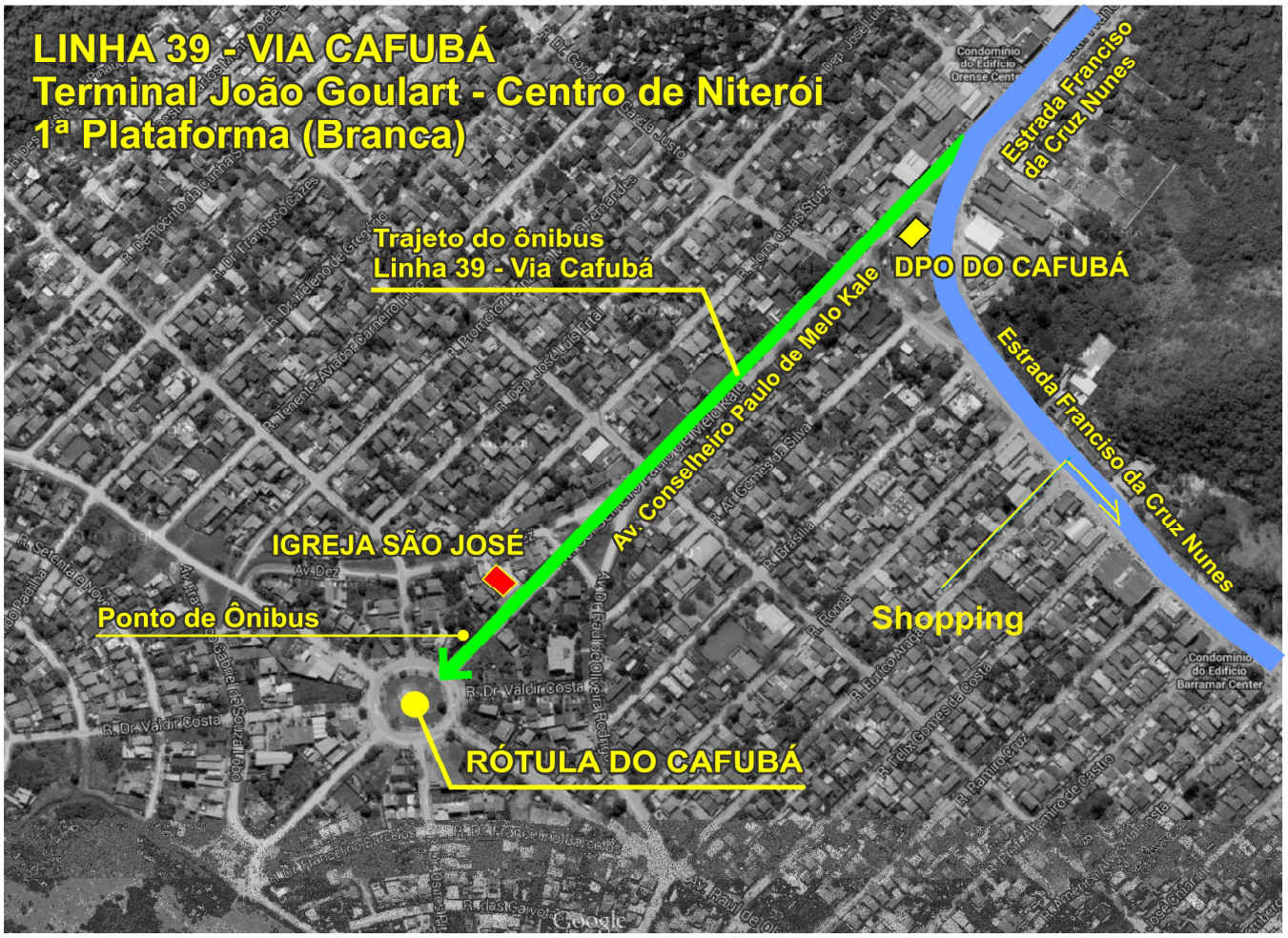
Observe o mapa: